TRIBUNAL DE CONTAS DO MUNICÍPIO DE SÃO PAULO - ORGANOGRAMA

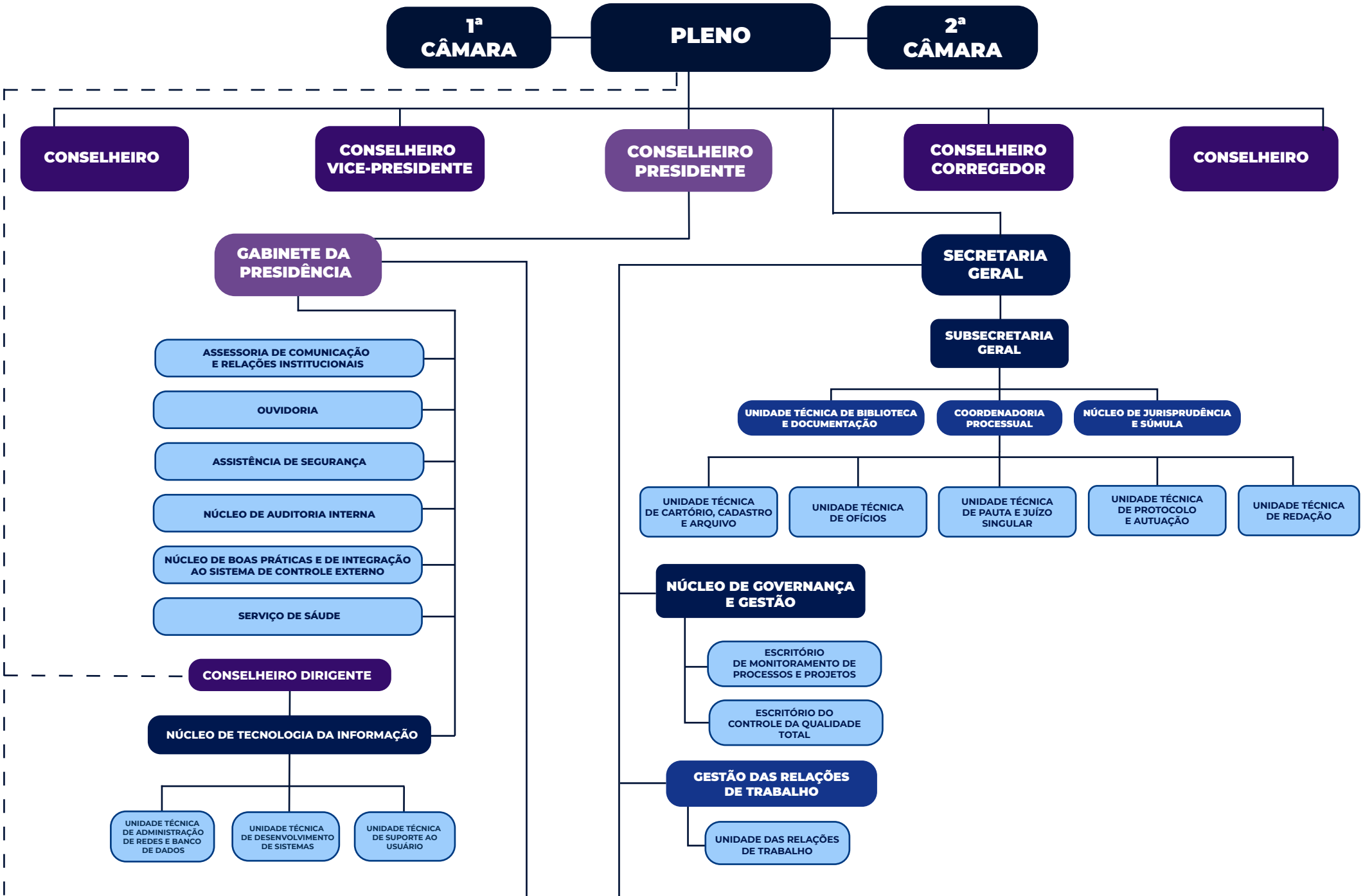

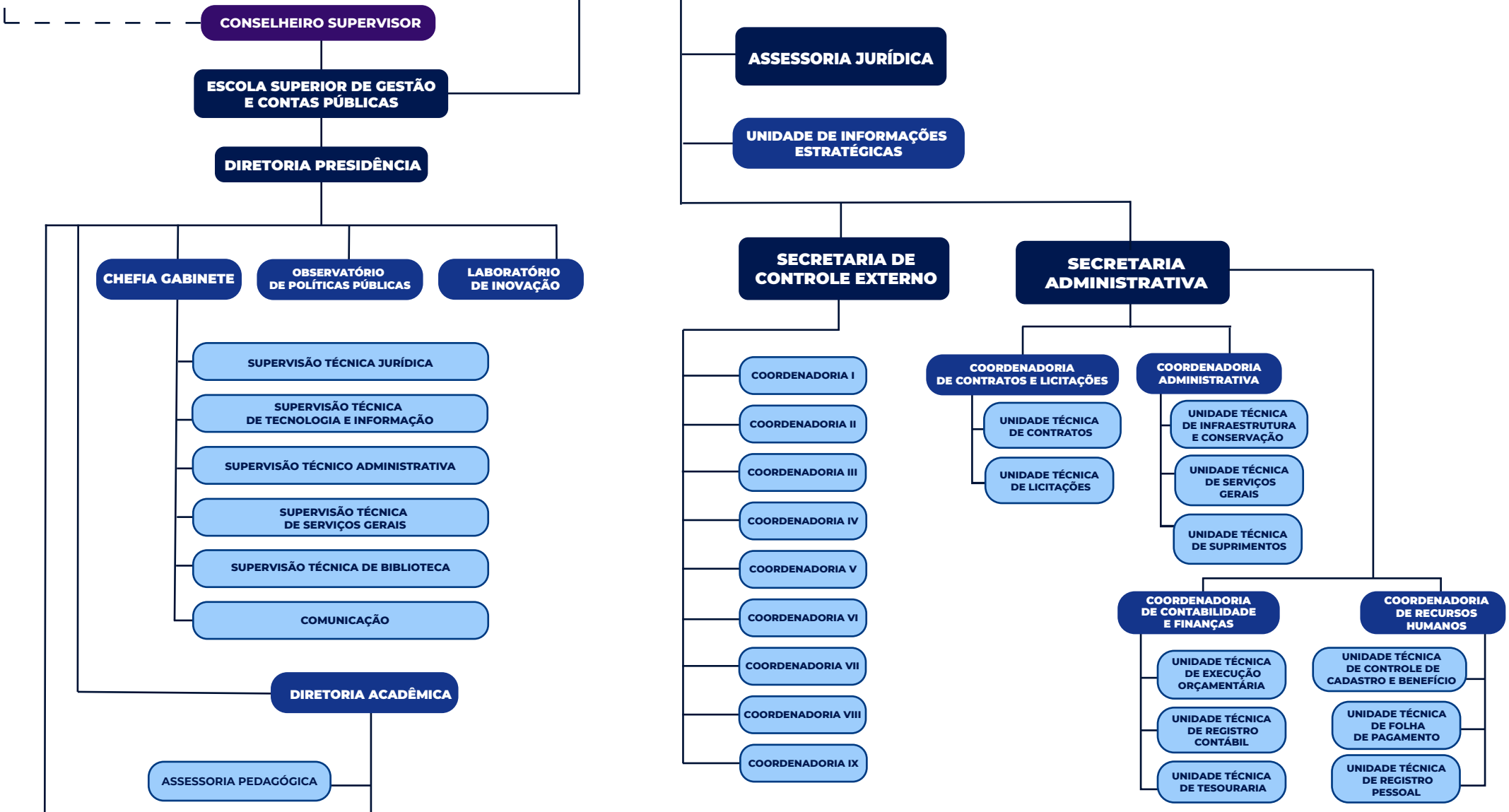

ESCOLA SUPERIOR DE GESTÃO E CONTAS PÚBLICAS E NTI:
Conselheiro definido por decisão do colegiado

Aprovado pela Ordem Interna SG/GAB nº 02/2025

Assinado digitalmente por DOMINGOS ODONE DISSEI
Data: 26/08/2025 16:35:17 -03:00
Signature powered by GOVTCM
Tribunal de Contas do Município de São Paulo

TCMSP